

Enfance et éducation

à **Contrexéville**
la Ville

3 - 12 ans

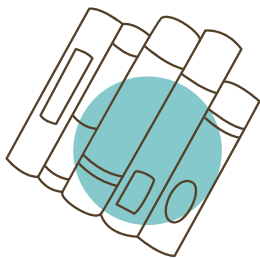



La politique « enfance jeunesse » à Contrexéville

Forte d'une vision éducative ambitieuse ancrée dans son histoire, la ville de Contrexéville déploie une politique volontariste en faveur de l'enfance.

Elle s'appuie sur un réseau de structures d'accueil variées, offrant aux enfants un environnement sécurisant et propice à leur épanouissement, tout en apportant des solutions de garde essentielles aux parents.

De la petite enfance à l'âge élémentaire, la commune assure ainsi une continuité éducative bénéfique au parcours de chaque enfant. Ce soutien se manifeste par un accompagnement actif des acteurs éducatifs locaux (écoles, associations) et par le développement d'initiatives municipales enrichissantes pour l'éveil et la croissance des jeunes Contrexévillois.

Le Projet Éducatif de Territoire (PEDT) témoigne de cet engagement concret pour un accueil de qualité.

Chaque structure déclarée auprès des services de l'État mobilise un personnel qualifié au service d'enjeux éducatifs majeurs, guidés par un axe central : « Œuvrer tous ensemble à former des enfants et des adolescents citoyens épanouis, libres et autonomes, capables de prendre place dans la société et de devenir les acteurs de leur évolution. »





PEDT: projet éducatif de territoire

Depuis de nombreuses années, la municipalité de Contrexéville a placé l'éducation au cœur de son projet. La ville soutient ainsi, avec force, les écoles et a fortement enrichi ses accueils périscolaires afin d'améliorer la qualité d'accueil des enfants et rendre le service accessible à tous.

En lien avec la réforme des rythmes scolaires, la municipalité a développé, sur tous les temps périscolaires de ses deux écoles, des accueils de loisirs déclarés auprès du Service Départemental à la Jeunesse, à l'Engagement et aux Sports (SDJES) – ancienne DDCSPP; afin notamment de garantir, aux enfants et aux parents, un suivi pédagogique fort et un cadre réglementaire qui met l'enfant au cœur de toutes les préoccupations.

Le PEDT donne l'occasion de continuer à développer une dynamique avec les partenaires éducatifs dans une démarche de coéducation. Il se veut un outil de lisibilité et de mise en cohérence sur la commune des actions engagées en matière d'éducation. Ce PEDT est centré sur un diagnostic du territoire et l'étude des besoins remontés par les différents acteurs du secteur. Il coordonne l'articulation entre les temps scolaires et périscolaires en lien avec la refondation de l'école portée par l'Éducation Nationale.

Les diverses informations sur la volonté éducative de la commune sont à retrouver dans le PEDT (Projet Educatif de Territoire) téléchargeable sur le site internet de la commune (www.ville-contrexeville.fr onglet « Enfance éducation »).

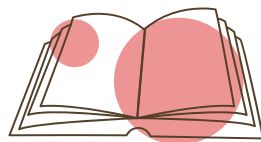

C'est quoi mon projet éducatif à Contrexéville ?

la Ville

Vacances 3 - 6 ans
Pirouette
Vacances 6 - 12 ans
Ô'Sport

Accueils
périscolaires
déclarés SDJES
et labellisés
plan Mercredis

Périscolaire
matin, midi, soir,
et mercredi

Goûter gratuit

Objectifs :
Autonomie
Citoyenneté
Socialisation
Épanouissement et
découverte
Éducation
alimentaire

Restaurant
scolaire :
5 composantes,
30% bio,
1 menu végétarien par
semaine

Activités :
éveil musical,
découverte sportive,
relaxation, bibliothèque,
aide aux leçons, activités
cuisine ...

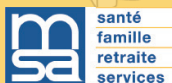



Les établissements scolaires

école maternelle Jacques-Prévert

Coordonnées :

150, Rue Léon-Zitrone
88140 CONTREXÉVILLE
03 29 08 22 10
ce.0880587@ac-nancy-metz.fr



Horaires :

- * Lundi, mardi, jeudi, vendredi : 8h40 - 11h40 / 13h40 - 15h55
- * Mercredi : 8h40 - 11h40

école élémentaire S-Leszczynski

Coordonnées :

250, Rue Jean Moulin
88140 CONTREXÉVILLE
03 29 08 02 75
ce.0880585@ac-nancy-metz.fr



Horaires :

- * Lundi, mardi, jeudi, vendredi : 8h35 - 11h55 / 13h55 - 15h45
- * Mercredi : 8h35 - 11h55

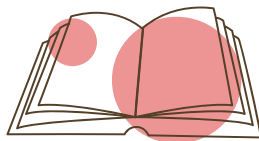

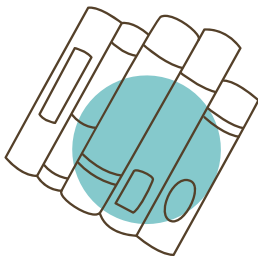

Présentation des accueils périscolaires et extrascolaires

Les accueils périscolaires sont accessibles tous les jours matin, midi et soir ainsi que les mercredis après-midis.

* Tarification au repas et à la prestation (quelque soit le nombre d'heures effectuées) selon le quotient familial CAF ou MSA et éventuellement, avis d'imposition.

* En cas d'absence aux accueils périscolaires et/ou en restauration, merci de prévenir la veille avant 9h (sauf en cas d'urgence)

Les accueils extrascolaires (de loisirs) sont accessibles pendant les vacances scolaires selon plusieurs formules d'accueil en fonction de l'âge des enfants et du prestataire.

Des périodes de fermeture à Noël et fin août sont prévues.

Activités :

Des projets d'animations et des activités varié.e.s sont déterminés à l'année par le personnel qualifié :

- Projets musicaux avec le CEDEM
- Initiations sportives et relaxation encadrées par les éducateurs sportifs de l'association Ô'Sport
- Activités manuelles et artistiques en lien avec le projet d'animation
- Initiation à la musique
- Aide aux leçons
- Jeux traditionnels et collectifs, jeux de société et de rôles
- Club lecture avec la participation de l'ACSEC
- Rencontres intergénérationnelles
- Semaines thématiques et sorties adaptées

Et d'autres activités ponctuelles tout au long de l'année.



Accueil périscolaire Pirouette // 3 - 6 ans

Horaires :

* Lundi, mardi, jeudi, vendredi :

7h - 8h30 / 11h40 - 13h40 (avec repas) / 15h55 - 19h en période scolaire.

* Mercredi : 7h - 8h30 / 11h40 - 13h30 (avec repas) /

11h40 - 19h ou de 13h30 à 19h.

Également accessible uniquement pour les repas

Coordonnées :

Maison de l'enfance - 96, rue Léon-Zitrone

06 47 34 49 20 / pirouette@contrexeville.fr



Accueil périscolaire les petits Stan // 6 - 12 ans

Horaires :

* Lundi, mardi, jeudi, vendredi :

7h - 8h30 / 11h55 - 13h55 (avec repas) / 15h45 - 19h en période scolaire.

* Mercredi : 7h - 8h30 / 11h55 - 13h30 (avec repas) /

11h55 - 19h ou de 13h30 à 19h.

Également accessible uniquement pour les repas



Coordonnées :

06 78 79 58 45 / lespetitsstan@contrexeville.fr



Accueil périscolaire Sport Anim // 6 - 12 ans

Ô'Sport propose, pour les élèves scolarisés dans l'école élémentaire de Contrexéville, des activités physiques et sportives dans le cadre du périscolaire.

* Lundi, jeudi, vendredi : 15h45 - 17h15

Coordonnées :

03 29 08 60 26 / secretariat@osport-asso.com / osport-asso.com

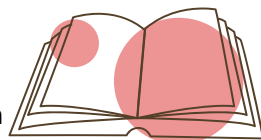

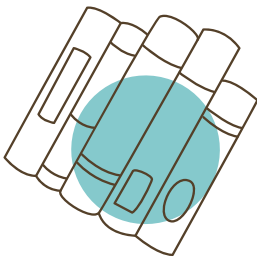

Les accueils extrascolaires

centre de loisirs Pirouette

Accueil de loisirs pour 3 - 6 ans

Ouverture de 7h à 19h avec ou sans repas

7h-9h30 : accueil / 9h30-12h : activités / 12h : départ ou repas / 13h30-14h30 : accueil /
14h30-17h : activités et goûter / 17h-19h : activités ou sortie



Semaines thématiques

Sorties et goûters inclus - Places limitées
Inscriptions jusqu'au mercredi précédant la semaine choisie

Coordonnées :

06 47 34 49 20 / pirouette@contrexeville.fr



centre de loisirs association Ô'Sport

Accueil de loisirs pour 6 - 12 ans

(Ou aux enfants de 5 ans inscrits en classe de CP à la rentrée, pendant l'été et la Toussaint)

Ouverture de 8h30 à 18h avec ou sans repas

8h30/18h ou 8h30-12h/13h30-18h ou à la 1/2 journée

Semaines thématiques

Sorties et goûters inclus - Places limitées

Coordonnées :

03 29 08 60 26 / secretariat@osport-asso.com / osport-asso.com

Inscription directement auprès de leurs services





Coordonnées :

75, Rue Gaston-Thomson 88140 CONTREXÉVILLE
03 56 10 00 12 / periscolaire@contrexeville.fr

Horaires :

Du lundi au vendredi : 8h30 - 12h
et sur rendez-vous les après-midis (du lundi au jeudi uniquement)

Missions :

La régie des accueils municipaux gère les inscriptions scolaires, périscolaires et de restauration scolaire. Interlocuteur privilégié des familles, la régie se charge des commandes de repas, des absences, de la facturation pour l'ensemble des structures d'accueil.

Rappels :

*** *Réservation des repas***

- pour les enfants inscrits de manière occasionnelle, au plus tard la veille avant 9h30 au 03 56 10 00 12 (répondeur), via periscolaire@contrexeville.fr, ou sur l'espace famille iNoé préalablement créé.
- Pendant les vacances scolaires, auprès du service régie, auprès de la direction de « Pirouette » ou sur l'espace famille iNoé jusqu'au mercredi 9h30 précédant la semaine d'inscription au 06 47 34 49 20.

*** *Annulation des repas***

- la veille avant 9h30 en période scolaire
- le mercredi précédent avant 9h30 en période de vacances

*** *Périscolaire***

Tout changement des jours de fréquentation périscolaire (matin/midi/soir et mercredi) devra être effectué sur l'espace famille iNoé ou signalé au service régie par téléphone, par mail

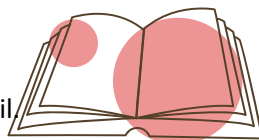

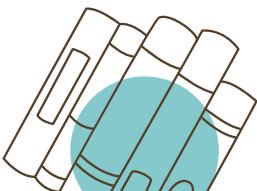

Tarifs péri et extrascolaire

Tarifs accueils périscolaires et extrascolaires		QF CAF < 399	QF CAF < 400 - 599 >	QF CAF < 600 - 899 >	QF CAF < 900 - 1299 >	QF CAF < 1300 - 1599 >	QF CAF > 1600
Du lun.au vend. (dont mer. midi)	Péri. ma- tin / soir (prestation)	0,8€	1,3€	1,3€	1,8€	2,3€	3,1€
	Accueil du midi (pres- tation)	0,5€	0,5€	0,5€	0,6€	0,6€	0,6€
Mer. après-midi	Péri. des mercredis (prestation)	3,5€	4,5€	5€	5,5€	6€	6,5€
Extrasco. (vacances)	Prestation (1/2j ou journée)	4€ (1/2j) ou 8€ (jour.)	5€ (1/2j) ou 10€ (jour.)	5,5€ (1/2j) ou 11€ (jour.)	6€ (1/2j) ou 12€ (jour.)	6,5€ (1/2j) ou 13€ (jour.)	7€ (1/2j) ou 14€ (jour.)
	Forfait semaine (1/2j ou journée)	15€ (sem. en 1/2j) ou 30€ (sem. en jour.)	20€ (sem. en 1/2j) ou 40€ (sem. en jour.)	22,5€ (sem. en 1/2j) ou 45€ (sem. en jour.)	25€ (sem. en 1/2j) ou 50€ (sem. en jour.)	27,5€ (sem. en 1/2j) ou 55€ (sem. en jour.)	30€ (sem. en 1/2j) ou 60€ (sem. en jour.)

À noter :

Une majoration de 20% sera appliquée aux différents tarifs des accueils périscolaires et extrascolaires pour les enfants non domiciliés à Contrexéville et dont la commune de résidence n'est pas rattachée aux écoles de Contrexéville. Les enfants ayant une obligation scolaire (ULIS ...) ne sont pas concernés par cette majoration.

Il est à noter que dans toutes les structures municipales des accueils d'enfants, les goûters sont fournis à titre gratuit.





Tarifs Ô'Sport

Tarifs centre de loisirs Ô'Sport (sous réserve de non modification par la structure)	QF CAF < 540 sans jour férié	QF CAF < 540 avec jour férié	QF CAF < 541 - 710 > sans jour férié	QF CAF < 541 - 710 > avec jour férié	QF CAF > 710 sans jour férié	QF CAF > 710 avec jour férié
Avec repas	62,5 €	50 €	67,5 €	54 €	85 €	68 €
Sans repas	40 €	32 €	45 €	36 €	62,5 €	50 €
1/2 journée	30 €	24 €	35 €	28 €	46,5 €	37,2 €

Dans le cas d'un forfait à la 1/2 journée, il convient d'ajouter 15 € pour la sortie.

Tarifs restauration

Tarifs restauration scolaire		QF CAF < 399	QF CAF < 400 - 599 >	QF CAF < 600 - 899 >	QF CAF < 900 - 1299 >	QF CAF < 1300 - 1599 >	QF CAF > 1600
Du lun. au vend. (dont mer. midi)	Contrexé villois	2,85€	3,2€	3,55€	3,9€	4,1€	4,45€
	Exté- rieurs	3,85€	4,2€	4,55€	4,9€	5,1€	5,45€

Un tarif unique de 4,7€ est appliqué pour les repas enfants facturés aux utilisateurs extérieurs aux services périscolaires et extra-scolaires de la Ville. (accueil de loisirs Ô'Sport ...)

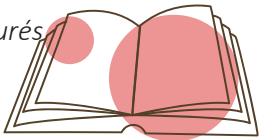

Retrouvez les activités culturelles et sportives disponibles sur Contrexéville :



CEDEM



Médiathèque



Ô'Sport