SORTIR

À

Contrexéville

la Ville

MAR.
AVR.
2024

Sam. Dim.
23 > 24
MARS 2024

Médiathèque
de Contrexéville

JOURNÉES

Patrimoine Humain

sous forme de

Bibliothèque Vivante

Médiathèque A-Malraux

VEN. 8 MARS

Atelier numérique « protéger ses données personnelles »

10h à 12h // Médiathèque A.Malraux

En utilisant internet des infos nous concernant sont collectées sans que nous ne nous en apercevions toujours. Avec Sarah, conseillère numérique, découvrez pourquoi ces infos sont collectées et apprenez à protéger vos données personnelles et votre vie privée.

Sur inscription

Tarifs : Gratuit

Infos : 03 29 08 18 12 / sarah.devillard@conseiller-numerique.fr

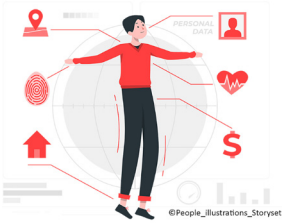

©People_illustrations_Storyset

MER. 13 MARS

Vole petit poème

14h à 15h ou 15h30 à 16h30 // Médiathèque A.Malraux

Dans le cadre du Printemps des poètes, 2 activités sont proposées :

1) Décoration d'un oiseau pour y glisser un poème à offrir à la personne de ton choix.

Dès 5 ans.

2) Création d'une carte pop-up oiseau.

Dès 8 ans.

Ces ateliers sont ouverts aux adultes.

Inscription recommandée.

Tarifs : Gratuit

Infos : 03 29 08 18 12 / contrexeville.bibli.fr

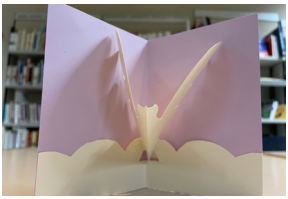

JEU. 14 MARS

Atelier d'écriture

14h à 17h // Médiathèque A.Malraux

À l'occasion du Printemps des poètes 2024, sur le thème « La grâce », l'Union des Ecrivains Vosgiens propose un atelier d'écriture poétique ouvert à tous.

Tarifs : Gratuit

Infos : 03 29 08 18 12 / contrexeville.bibli.fr

@mamediathequecontrexeville

VEN. 15 MARS

Spectacle de contes et contrebasse « 3 fois rien »

18h30 // Espace jeunes Rout'art (espace Chédid)

Organisé dans le cadre des vendredis de la Toupie. Spectacle avec Amélie Armao et Amine Leroy.

« Il est difficile d'attraper un chat noir dans une pièce sombre ... surtout s'il n'y en a pas ! » De l'absurde, du décalage et des histoires de rien pour raconter le monde tandis que la terre, elle, continue de tourner.

Tarifs : 5€ (adultes) / 2€ (enfants)

Infos : 03 29 07 62 44 / secretariat.toupie@gmail.com

MAR. 19 MARS

Atelier « poésie de papier »

17h à 18h // Médiathèque A.Malraux

Dans le cadre du Printemps des poètes, la médiathèque propose un atelier de créations poétiques à partir de vieux livres et de fil de kraft armé. Atelier à partir de 9 ans - Ouvert aux adultes.

Tarifs : Gratuit

Infos : 03 29 08 18 12 / contrexeville.bibli.fr

@mamediathequecontrexeville

VEN. 22 MARS

Atelier numérique « naviguer sur internet »

10h à 12h // Médiathèque A.Malraux

Découvrez comment naviguer efficacement sur internet en utilisant les fonctionnalités avancées de votre navigateur, comme la gestion des favoris, les onglets et la personnalisation de votre navigateur.

Sur inscription

Tarifs : Gratuit

Infos : 03 29 08 18 12 / sarah.devillard@conseiller-numerique.fr

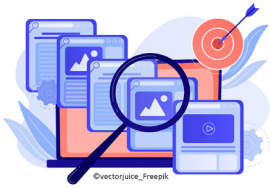

SAM. 23 ET DIM. 24 MARS

Bibliothèque de livres vivants

14h à 18h (sam.) - 10h à 12h et 14h à 18h (dim.) // Médiathèque A.Malraux

La médiathèque s'associe à Scènes Vosges et participe à la 2e édition des « Journées du Patrimoine Humain » sous la forme d'une bibliothèque vivante.

Des livres « en chair et en os » partagent sous forme de tête-à-tête (environ 20 min.) une tranche de vie (expérience professionnelle, passe-temps, souvenir d'enfance, anecdote ...) avec des « lecteurs » et « lectrices » qui les empruntent, les écoutent et échangent avec eux.

Tarifs : Gratuit

Infos : 03 29 08 18 12 / contrexeville.bibli.fr @mamediathequecontrexeville

DU 30 MARS AU 1ER AVR.

Concours de pêche à la truite

7h à 19h // Site des lacs de la Folie

Weekend pêche à la truite sur le lac supérieur.

Alvinage de 670kg de truites dont 20kg de jaunes.

A chaque truite jaune pêchée, un lot sera remis. Nombreux lots à gagner : cartes cadeaux, cannes à pêche, places de bowling ...

Buvette et restauration (américains, frites, hot dogs ...) sur place les 30 et 31 mars

Tarifs : 12,5€ (30/03) / 7,5€ (31/03) / 5€ (1/04)

Infos : 06 07 74 17 81

MER. 27 MARS

J'oeufs olympiques et activités de Pâques

14h à 17h // Médiathèque A.Malraux

Sauras-tu résoudre les énigmes pour gagner l'un des trésors de Pâques (chocolats) ? Tout au long de l'après-midi diverses activités ainsi qu'un atelier créatif surprise seront proposés.

Enfants jusque 12 ans.

Tarifs : Gratuit

Infos : 03 29 08 18 12 / contrexeville.bibli.fr @mamediathequecontrexeville

JEU. 28 MARS

Conférence « Écrans, un jeu d'enfant ! »

18h à 20h // Espace Chédid

Conférence sur l'utilisation des écrans et la prévention.

Tarifs : Gratuit

Infos et résa : 06 87 39 04 57/ cptsdelaplaine@gmail.com

DIM. 31 MARS

Super loto de l'UCCMV

14h à 19h // Espace Chédid

Super loto avec de nombreux lots à gagner : bons d'achats jusqu'à 300€, lave vaisselle, tablette, nettoyeur haute pression ...

parties enfants et tombola

Tarifs : NC

Infos : 06 24 88 21 18 / uccmv@sfr.fr

VEN. 5 AVR.

Café numérique : le smartphone

10h à 12h // Médiathèque A.Malraux

Notifications, autorisations, désinstallation, … les applications s'accumulent dans votre smartphone et vous vous demandez « Comment les gérer ? ».

Le café numérique est un moment de partage collectif autour d'un café (ou d'un thé) des connaissances et de la culture numérique, ouvert à tous et pour tous les niveaux.

Tarifs : Gratuit

Infos : 03 29 08 18 12 / sarah.devillard@conseiller-numerique.fr

SAM. 6 AVR.

Repas dansant

19h à 4h // Salle Brassens (espace Chédid)

Repas dansant organisé par l'Amicale des Portugais de Contrexéville.

Tarifs : 20-25€ (adultes) / 10-12€ (jusqu'à 10 ans)

Infos : 06 62 09 45 16 / 06 83 40 63 97 / amicaleportugais88@outlook.fr

SAM. 13 AVR.

Stage découverte et initiation au travail du verre

14h - 18h // Atelier Verre d'O (espace Chédid)

Grands-parents qui cherchez une activité ludique et originale, venez réaliser une création en fusing avec vos petits enfants pendant les petites vacances : un beau moment de partage et de complicité à prévoir ! (gratuit pour l'accompagnant). Après-midis créatifs et récréatifs pour tout public les samedis. Tarifs tout compris : apportez juste votre imagination, nous nous chargeons du reste. Réservation indispensable.
À partir de 25€ (adultes) / 19€ (enfants)
Infos : 06 78 99 61 87 / vitrail.verresdo@orange.fr

DIM. 21 AVR.

La tournée événement des Grandes gueules

A partir de 14h30 // Salle 12 de l'espace Chédid

Contrexéville vous invite à découvrir la tournée événement des Grandes Gueules, le film tourné dans les Vosges.
*14h30 : diffusion du documentaire « le fabuleux destin des Grandes Gueules » et films d'archives inédites
*15h30 : débat avec l'auteur du livre « l'Aventure des Grandes Gueules » Jean-Pascal Voirin, consacré au film culte tourné dans les Vosges en 1965
*16h30 : projection du film culte « Les Grandes Gueules » avec Bourvil, Lino Ventura et Marie Dubois.
Tarifs : Gratuit
Infos : 03 29 08 81 91 /

MER. 24 AVR.

SophrÔ'Nature par Ô'Sport

15h à 17h // Ferme du pichet à Norroy sur Vair

Atelier de fabrication et dégustation de beurre et séance sophrologie dans la nature.
Ouvert à tous à partir de 10ans.
Tarifs : 15€ (adultes) / 10€ (enfants)
Infos : 03 29 08 60 26 / secretariat@osport-asso.com

SAM. 27 AVR.

Stage découverte et initiation au travail du verre

14h - 18h // Atelier Verre d'O (espace Chédid)

Après-midis créatifs et récréatifs pour tout public les samedis. Réservation indispensable.
À partir de 25€ (adultes) / 19€ (enfants)
Infos : 06 78 99 61 87 / vitrail.verresdo@orange.fr

DU 29 AVR. AU 2 MAI

Stage de danse

18h à 20h // Complexe sportif

Stage et initiation à la danse contemporaine et au modern jazz.
A partir de 14 ans.
Tarifs : 20€ la soirée ou 50€ les 3 / 15€ la soirée ou 40€ les 3 pour les adhérents Fit'n Zen, Sophro'mood et Prescri'mouv
Infos : 03 29 08 60 26 / secretariat@osport-asso.com

JUSQU'AU 30 JUIN

« Festival photo «Contrexéville, terre nature » Du 13 au 15 septembre

Les inscriptions au concours et à l'exposition photo du festival « Contrexéville, terre nature » sont ouvertes !
Organisé par les assocations Oiseaux Nature et Association ALPHA, ce festival se déroulera à l'occasion des 10 ans de la fête de l'automne.
Dates limites d'inscription :
- 31 mars : exposition
- 30 juin : concours photo
Tarifs : 10€
Infos : festivalphoto.contrex@gmail.com / FB : Festival PHOTO Contrexéville

Contrexéville la Ville

Service Manifestations
Vie Associative
communication@contrexeville.fr
www.ville-contrexeville.fr

Suivez toute l'actualité municipale sur la page facebook

Contrexéville la Ville

JUSQU'AU 30 JUIN : INSCRIPTIONS

« 10e Fête de l'automne : marché du terroir et de l'artisanat / vide grenier - 15 septembre »

10 ans ça se fête dignement ! Tout un programme de festivités attendra le public le week-end du 13 au 15 septembre 2024 dont un marché du terroir et de l'artisanat ainsi qu'un vide grenier.
Les inscriptions sont d'ores et déjà ouvertes jusqu'au 30 juin.
Les modalités ainsi que les dossiers d'inscription sont téléchargeables sur le site de la ville, rubrique actualités.

Infos : 03 29 08 81 91/ frederique.perru@contrexeville.fr
Fiche d'inscription disponible sur www.ville-contrexeville.fr

Mise en forme : Ville de Contrexéville, service communication - Maquette : www.celinebento.com
Crédits photo : mairie de Contrexéville, AdobeStock, Freepik, DR, CEDEM, YenouAndréPhotographie, associations, O'Sport, Casino de Contrexéville

NE PAS JETER SUR LA VOIE PUBLIQUE